

■ 設備 e-カルテのご案内 ■

設備e-カルテは、お客様の施設や建築設備に関するさまざまな情報をウェブ上で一元管理し、日常監視・通常点検・法定点検・保全計画・改修工事などの際に有効に活用していただけるように設計されたシステムです。

設備 e-カルテシステム… IT を活用した設備情報の一元管理

- ◇ お客様の設備情報を調査し、設備e-カルテに入力することで、ウェブ上での一元管理をサポートするシステムです。
- ◇ 電子データとして一元管理することにより、施設管理業務の効率アップや、運用管理コスト低減が可能です。
- ◇ 点検サービスや、診断サービスなどの報告も反映され、設備ごとに最新の点検経歴などの情報がUPされます。

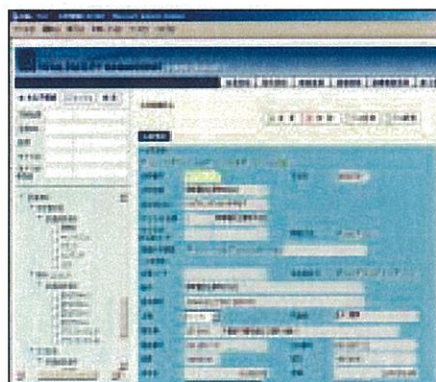

遠隔監視システム… Web 監視によるモニタリングサービス

- ◇ 遠隔監視システム「オムロンM2M」により、24時間働きつづける設備をお客様に代わって、リアルタイムに監視いたします。
- ◇ また設備の絶縁監視、デマンド監視、電力量監視、水質監視などのデータ計測・モニタリングがウェブ上で可能です。
- ◇ 漏れ電流、異常温度など、施設ご担当者の携帯電話へ警報メールを通知いたします。
- ◇ 月次レポート作成や、計測データの分析も可能です。

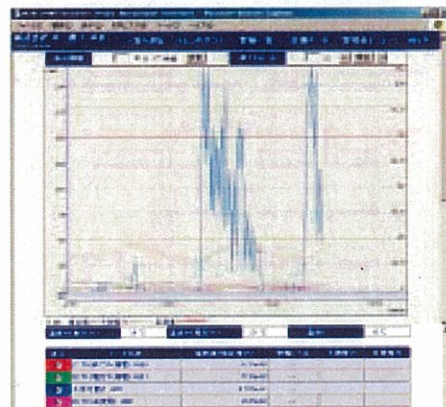

点検・診断サービス…大切な設備資産を長く快適にご利用いただけます

- ◇ 電気設備だけでなく、空調設備、衛生設備についても、ワンストップサービスだから窓口が一つ。いろいろな専門工事会社に電話連絡するわずらわしさや、無駄な経費から開放されます。
- ◇ 設備が故障する前に、前兆を見逃さない『定期点検』や『診断サービス』で、突然の出費を防ぎます。点検時に発見した不具合は直ちに対応、常に最良のコンディションを保ち、故障率の低減・設備稼働率の向上をサポートいたします。

